CASA DE CULTURA • CINE • FEBRERO 2020 • VENTA ORDINARIA 1 hora antes de la proyección • Precio 4 €

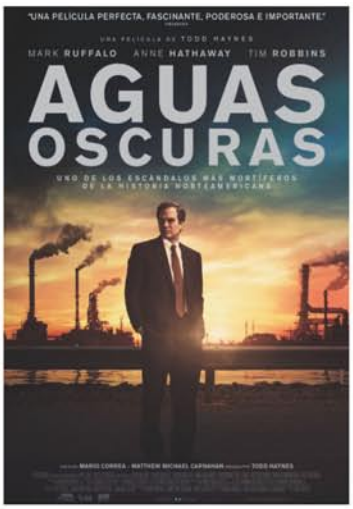

CASA DE CULTURA • CINE • FEBRERO 2020

CASA DE CULTURA

CINE

FEBRERO 2020

Excmo. Ayuntamiento de Manzanares
CONCEJALÍA DE CULTURA

CASA DE CULTURA • CINE • FEBRERO 2020 • VENTA ORDINARIA 1 hora antes de la proyección • Precio 4 €

CASA DE CULTURA • CINE • FEBRERO 2020

Excmo. Ayuntamiento de Manzanares
CONCEJALÍA DE CULTURA

CASA DE CULTURA

CINE

FEBRERO 2020

Gop Graphic • D.L. CR-259-2014

CASA DE CULTURA • CINE • FEBRERO 2020 • VENTA ORDINARIA 1 hora antes de la proyección • Precio 4 €

ManzanaREC

VII Festival de Cine

Del 7 al 15 de Febrero
Manzanares, 2020

(Ver programación aparte)

LA INOCENCIA

Directora: Lucía Alemany. **Intérpretes:** Carmen Arrufat, Laia Marull, Sergi López, Joel Bosqued, Sonia Almarcha, Josh Oliment, Bogdan Florin Guilescu y Lidia Moreno.
Duración: 92 min.
No recomendada para menores de 16 años.

SINOPSIS

Lis es una adolescente que sueña con convertirse en artista de circo y salir de su pueblo, aunque sabe que para conseguirlo tendrá que pelearlo duramente con sus padres. Es verano y se pasa el día jugando en la calle con sus amigas y tonteando con su novio, unos años mayor que ella. La falta de intimidad y el chismorreo constante de los vecinos obligan a Lis a llevar esa relación en secreto para que sus padres no se enteren. Pero esa época estival tan idílica llega a su fin y con el inicio del otoño descubre que está embarazada.

Domingo, 9 - *19.00 h.*

CASA DE CULTURA • CINE • FEBRERO 2020

FROZEN 2

Directores: Chris Buck y Jennifer Lee; **Voces:** Laura Pastor, Carmen López Pascual, Ana Esther Alborg, Gisela, Miguel Antelo, Javier Lorca, Erik Cruz, Roberto Encinas, Isabel Valls, Eduardo del Hoyo, Isabel Donate, Luis Miguel Cajal, Olga Velasco, Rafael Azcárraga, Javier Franquelo, José Escobosa, Lucía Pérez, Anastasia Azaranka Ayuso y Yolanda Pérez Segoviano.
Duración: 103 min.
Apta para todos los públicos.

SINOPSIS

¿Por qué nació Elsa con poderes mágicos? La respuesta le está llamando y amenaza su reino. Junto con Anna, Kristoff, Olaf y Sven emprenderá un viaje peligroso e inolvidable. En 'Frozen' Elsa temía que sus poderes fueran demasiado para el mundo, en 'Frozen 2' deseará que sean... suficientes.

Sábado, 1 - *17.00 h.*

RICHARD JEWELL

Director: Clint Eastwood; **Intérpretes:** Sam Rockwell, Paul Walter Hauser, Olivia Wilde, Jon Hamm, Kathy Bates, Nina Arianda, Ian Gomez, Deja Dee, Randy Havens, Wayne Duvall, Beth Keener, Mike Pniewski y Mitchell Hoog.
Duración: 129 min.
No recomendada para menores de 12 años.

SINOPSIS

Richard Jewell es el guardia de seguridad que informa de haber encontrado el dispositivo del atentado terrorista que tuvo lugar en los Juegos Olímpicos de Atlanta de 1996; su informe lo convierte en un héroe ya que su reacción rápida permite salvar muchísimas vidas. Pero en cuestión de días, el aspirante a policía se convierte en el sospechoso número uno del FBI. Vilipendiado por la prensa y la gente por igual, su vida queda destrozada. Jewell contacta con el abogado independiente y anti-establishment Watson Bryant y le confiesa que es absolutamente inocente. Pero Bryant descubre lo difícil que es luchar contra el poder del FBI, del GBI y del APD.

Domingo, 2 - *19.00 h.*

AGUAS OSCURAS

Director: Todd Haynes; **Intérpretes:** Mark Ruffalo, Anne Hathaway, Tim Robbins, Bill Camp, Victor Garber, Mare Winningham, William Jackson Harper y Bill Pullman.
Duración: 126 min.
No recomendada para menores de 7 años.

SINOPSIS

Inspirado en una impactante historia real, un tenaz abogado descubre el oscuro secreto que conecta un número creciente de muertes inexplicables con una de las corporaciones más grandes del mundo. En el proceso, arriesga todo: su futuro, su familia y su propia vida, para sacar a la luz la verdad.

Domingo, 16 - *19.00 h.*

1917

Director: Sam Mendes; **Intérpretes:** George MacKay, Dean-Charles Chapman, Mark Strong, Andrew Scott, Richard Madden, Daniel Mays, Adrian Scarborough, Jamie Parker, Nabhaan Rizwan, Claire Duburcq, Colin Firth, Benedict Cumberbatch.
Duración: 119 min.
No recomendada para menores de 12 años.

SINOPSIS

En lo más crudo de la Primera Guerra Mundial, dos jóvenes soldados británicos, Schofield y Blake reciben una misión aparentemente imposible. En una carrera contrarreloj, deberán atravesar el territorio enemigo para entregar un mensaje que evitará un mortífero ataque contra cientos de soldados, entre ellos el propio hermano de Blake.

Viernes, 21 - *18.00 y 20.30 h.*