



Club Deportivo de Senderismo

“LA MESNERA”

Casa de la Juventud y del Deporte
C/Pérez Galdós 34
13200 Manzanares
e-mail: lamesnera@gmail.com



Domingo 01 de Abril 2018

Realizaremos la siguiente ruta de senderismo:

**MOLINO DEL REZUELO (MEMBRILLA)
CONSOLACIÓN (VALDEPEÑAS)**



Saldremos a las 08:30 horas desde la Plaza de Alfonso XIII.
El desplazamiento se realizará en coches particulares hasta
el lugar de inicio de la ruta.
No es necesaria inscripción previa.

Distancia:

18 Km

Tipo:

CIRCULAR

Dificultad:

Media

Las rutas pueden consultarse en:

-Nuestro blog: <http://lamesnera.blogspot.com.es/>

-En la pagina web del Ayuntamiento de Manzanares: <http://www.manzanares.es/>



Club Deportivo de Senderismo

“LA MESNERA”

Casa de la Juventud y del Deporte
C/Pérez Galdós 34
13200 Manzanares
e-mail: lamesnera@gmail.com



Domingo 08 de Abril 2018

Realizaremos la siguiente ruta de senderismo:

EL VOLCÁN QUE NOS DA NOMBRE



Estos/as y muchos mas, saldremos a las 08:30 horas desde la Plaza de Alfonso XIII.
El desplazamiento se realizará en vehículos particulares hasta el lugar de inicio de la ruta
No es necesaria inscripción previa.

Distancia:

16 Km

Tipo:

Circular

Dificultad:

Baja

Las rutas pueden consultarse en:

.-Nuestro blog: <http://lamesnera.blogspot.com.es/>

.-En la pagina web del Ayuntamiento de Manzanares: <http://www.manzanares.es/>

III Travesía

Don Quijote de la Mancha



Ciudad Real - Manzanares

54 km



Sábado 14 de abril de 2018



Organiza



Colabora

Patrocinio



PROTECCIÓN CIVIL
MANZANARES



AYUNTAMIENTO DE
MANZANARES



Club Deportivo de Senderismo

“LA MESNERA”

Casa de la Juventud y del Deporte
C/Pérez Galdós 34
13200 Manzanares
e-mail: lamesnera@gmail.com



Domingo 22 de ABRIL 2018

Realizaremos la siguiente ruta de senderismo:

**SIERRA MORENA
ENTRE SAN GINÉS Y VIRGEN DE LA CABEZA**

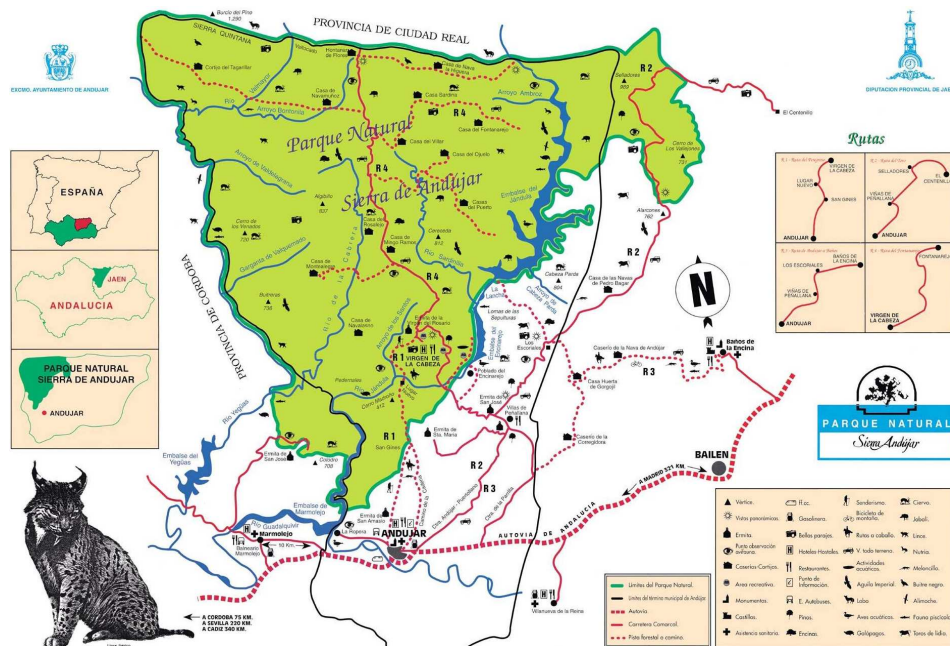

Saldremos a las 07:30 horas desde la calle Emiliano García Roldan
frente a la puerta principal del parque del polígono.

El desplazamiento se realizará en autobús hasta la población de Andújar (Jaén)

Desde la ermita de San Ginés, se iniciará la ruta senderista .

Comida en un restaurante de la zona.

Es necesaria inscripción previa al correo del club.

Los/as no socios/as, podrán solicitar inscripción quedando
en lista de espera y en caso de no cubrirse las plazas serán informadas de las condiciones.

Distancia:	14 Km	Tipo:	Lineal	Dificultad:	Media-Baja
------------	--------------	-------	---------------	-------------	-------------------

Las rutas pueden consultarse en:

.-Nuestro blog: <http://lamesnera.blogspot.com.es/>

.-En la pagina web del Ayuntamiento de Manzanares: <http://www.manzanares.es/>



Club Deportivo de Senderismo

“LA MESNERA”

Casa de la Juventud y del Deporte
C/Pérez Galdós 34
13200 Manzanares
e-mail: lamesnera@gmail.com



28, 29, 30 de Abril 01 de Mayo 2018

Realizaremos la siguientes rutas de senderismo:

SENDEROS AL SUR DEL SUR

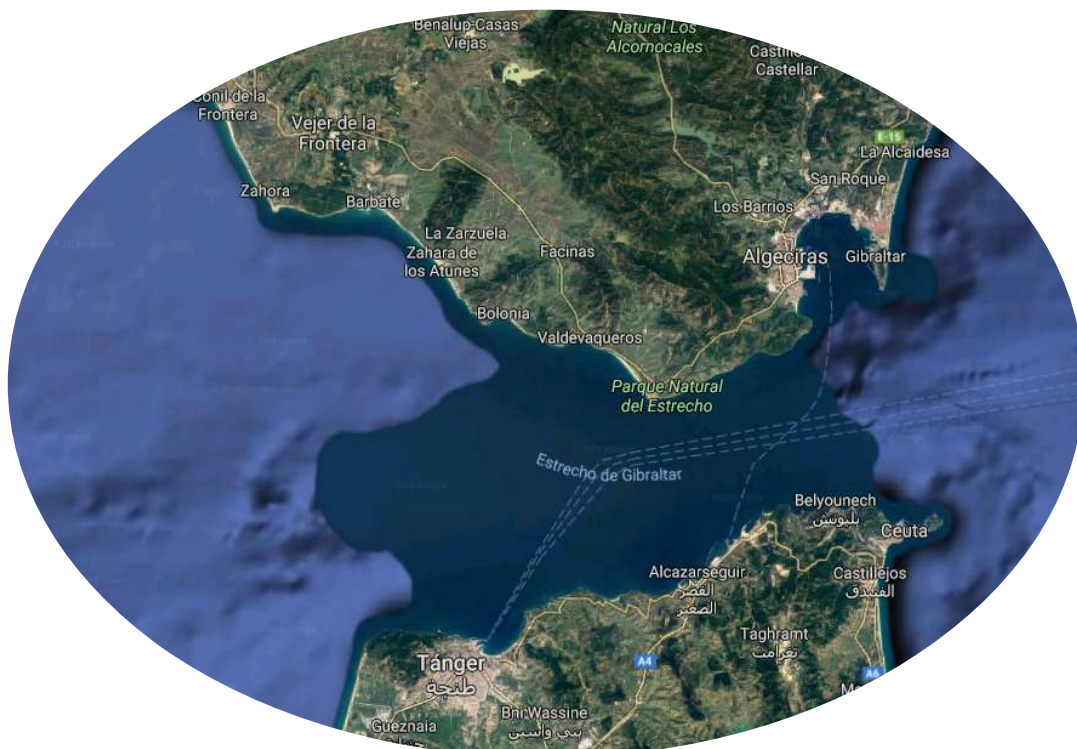

Saldremos a las 07:00 horas del sábado, día 28 de abril en autobús desde calle Paco Boni con Emiliano García Roldán.

Desplazamiento a las ciudades de BARBATE, CONIL, VEJER DE LA FRONTERA ENSENADA DE BOLONIA, TARIFA, TANGER SANLUCAR DE BARRAMEDA, donde se realizarán las rutas.

PLAZAS AGOTADAS

CUATRO RUTAS					
Distancia:	1ª Barbate-Cabo de Trafalgar 2ª Baño Claudia-Ensenada-Duna de Bolonia 3ª Tánger- Ciudad y Costa frente al estrecho 4ª Sanlúcar de Barrameda-Barco río Guadalquivir-Doñana	Tipo:	Combinadas	Dificultad:	FACILES

Las rutas pueden consultarse en:
.-Nuestro blog: <http://lamesnera.blogspot.com.es/>
.-En la pagina web del Ayuntamiento de Manzanares: <http://www.manzanares.es/>